



# Wein- und Getränkekarte



Mussbacher  
Iselshaut



♥ -lich  
Willkommen!



## Aperitif

### Prickelndes aus der Pfalz...

Wir servieren Pfälzer Riesling Sekt, extra trocken,  
von der *Winzergenossenschaft Weinbiet* in Mußbach



<b>Pfälzer Riesling Sekt, extra trocken</b>	Glas 0,10 ltr.	3,90 €
<b>Sekt-Orange, Sekt-Kirsch oder Sekt-Maracuja</b>	Glas 0,10 ltr.	3,70 €
<b>Riesling Sekt</b> mit Likören -mit Likör vom roten Weinbergpfirsich -mit Johannisbeerlikör -mit Dornfelderlikör	je Glas 0,10 ltr.	4,30 €
<b>Sekt-Aperol Spritz (a,b) auf Eis</b>		5,50 €
<b>Hugo; Riesling Sekt mit Holunderblütensirup</b>		5,00 €
<b>Campari – Orange (5 cl Campari (a))</b>		4,00 €
<b>Sandeman Sherry trocken oder halbtrocken 5 cl</b>		3,30 €

*offene Weißweine 0,25 ltr.*



- Nr.1) Pfälzer Landwein *Müller-Thurgau* halbtrocken  
Winzergenossenschaft Weinbiet 3,50 €
- Nr.2) Pfälzer *Riesling* Kabinett, trocken  
Weingut Hellmer 4,90 €
- Nr.3) Mußbacher Eselshaut *Riesling* QbA, trocken  
Weingut Klohr 4,20 €
- Nr.4) Mußbacher Eselshaut *Riesling* QbA, halbtrocken  
Winzergenossenschaft Weinbiet 3,90 €
- Nr.5) Pfälzer *Morio Muskat* Qualitätswein, lieblich, duftig  
Winzergenossenschaft Weinbiet 3,80 €
- Nr.6) Mußbacher Eselshaut *Grauer Burgunder* QbA,  
trocken, Altes Weingut Steigermann 4,80 €
- Nr.7) Mußbacher Eselshaut *Gewürztraminer*, QbA, lieblich  
Winzergenossenschaft Weinbiet 4,20 €
- Nr.8) Mußbacher Eselshaut *Weißburgunder Chardonnay* Ovium  
Weingut Edgar Schäfer 5,80 €
- Nr.9) Mußbacher Eselshaut *Riesling* QbA, trocken  
Winzergenossenschaft Weinbiet 3,60 €
- Nr.10) Pfälzer *Scheurebe* QbA, lieblich,  
Weingut Schaefer 4,40 €
- Nr.11) Gimmeldinger Meerspinne *Riesling Hochgewächs*  
Qba, trocken Altes Weingut Steigermann 5,20 €

*Trinke bis der Morgen graut...*

*...aber trinke Eselshaut!*



Nr.12) Pfälzer *Muskat Ottonell*

QbA, Weingut Völker

5,90 €

Nr.15) Mußbacher Eselshaut, *Sauvignon Blanc*,

QbA, trocken, Weingut Edgar Schäfer

6,20 €

Nr.23) Pfälzer *Riesling*

QbA, trocken, Weingut Völker

5,80 €



*des Pfälzers Liebling...*

Weinschorle von der Nr.1 0,25 ltr. 2,20 €

0,50 ltr. 4,30 €

Rieslingschorle von der Nr.3 0,25 ltr. 2,30 €

0,50 ltr. 4,50 €

Weissherbstschorle 0,25 ltr. 2,30 €

0,50 ltr. 4,50 €

*....Prickelndes & Spritziges*

Mußbacher Eselshaut Riesling Sekt, extra trocken Fl. 0,75 ltr. 21,50 €

Mußbacher Eselsspritzer, weißer Secco  
vom Weingut Edgar Klohr

Fl. 0,75 ltr. 15,50 €

Sekt-Orange

Glas 0,50 ltr. 8,50 €

Trollschoppen (Riesling Sekt & Riesling Wein)

Glas 0,50 ltr. 11,00 €

## *offene Rotweine 0,25 ltr.*

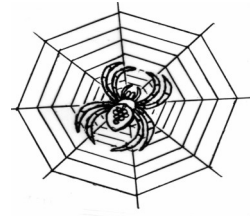

- Nr.13) Pfälzer *St. Laurent Rotwein*, trocken  
Weingut Edgar Schäfer 5,30 €
- Nr.14) Pfälzer *Rotwein*. Cuvée Black Berry, trocken  
Altes Weingut Steigermann 4,50 €
- Nr.16) Mußbacher Eselshaut *Portugieser Weissherbst*,  
halbtrocken Weingut Edgar Klohr 4,50 €
- Nr.17) Mußbacher Bischofsweg *Dornfelder*. trocken  
Winzergenossenschaft Weinbiet 4,20 €
- Nr.18) Mußbacher Eselshaut *Portugieser Weissherbst*, lieblich  
Weingut Edgar Schäfer 4,80 €
- Nr.19) Mußbacher Eselshaut *Spätburgunder*, halbtrocken  
Winzergenossenschaft Weinbiet 4,20 €
- Nr.20) Pfälzer *Rotwein Cuvée*, QbA trocken  
komplexe Frucht Weingut Lingenfelder 4,20 €
- Nr.21) Gimmeldinger Meerspinne *Merlot*, trocken  
Weingut Hellmer 5,80 €
- Nr.22) Pfälzer *Portugieser* Rotwein, lieblich  
Winzergenossenschaft Weinbiet 3,80 €

**Schwarzwald  
Sprudel**

*Natürlich aus dem Schwarzwald*

## *Alkoholfreie Getränke*



... das Original aus dem Schwarzwald... Exklusiv

Mineralwasser Flasche 0,25 ltr. Classic oder still	2,00 €
Mineralwasser Flasche 0,50 ltr. Classic, medium oder still	3,00 €
Mineralwasser Flasche 0,75 ltr. Classic	4,20 €
Coca-Cola (a,b), Fanta (a) oder Spezi (a,b) Glas 0,20 ltr.	2,00 €
Coca-Cola light (a,b) Flasche 0,20 ltr.	2,50 €
Bitter Lemon (d) Flasche 0,20 ltr.	2,50 €



( a = mit Farbstoff, b = Coffeinhaltig , d = mit Chinin)

<b>Apfelsaft</b>		Glas 0,20 ltr.	2,20 €
<b>Orangensaft</b>		Glas 0,20 ltr.	2,20 €
<b>Apfelsaft- oder Orangensaftschorle</b>		Glas 0,20 ltr.	1,90 €
<b>Apfelsaft- oder Orangensaftschorle</b>		Glas 0,40 ltr.	3,50 €
<b>Traubensaft weiß oder blau</b>		Glas 0,20 ltr.	2,20 €
<b>Maracuja Nektar</b>		Glas 0,20 ltr.	2,20 €
<b>Kirsch Nektar</b>		Flasche 0,20 ltr.	2,20 €
<b>Johannisbeer Nektar</b>		Glas 0,20 ltr.	2,20 €
<b>Traubensaftschorle</b>		Glas 0,40 ltr.	3,50 €
<b>Johannisbeer- Kirsch- oder Maracujaschorle</b>		Glas 0,40 ltr.	3,50 €

## *Heißgetränke für Genießer....*

<b>Tasse Kaffee</b>		2,50 €
<b>Milchkaffee</b>		2,70 €
<b>Tasse Kaffee, coffeinfrei</b>		2,50 €
<b>Trinkschokolade mit oder ohne Milch</b>		3,00 €
<b>Glas Bio-Tee in Gastronomiequalität</b>		
<b>Früchte, Ceylon, Kamille, Minze</b>		2,50 €
<b>Espresso</b>		2,30 €
<b>Espresso Macchiato</b>		2,50 €
<b>Tasse Cappuccino mit aufgeschäumter Milch</b>		2,70 €
<b>Latte Macchiato</b>		2,70 €
<b>Portion Sahne extra</b>		0,70 €

# Biere...



Bitburger Pils vom Fass	Glas 0,30 ltr.	2,70 €
Bitburger Drive alkoholfrei	Flasche 0,33 ltr.	2,50 €
Köstritzer Schwarzbier vom Fass -eine Spezialität aus Thüringen-	Glas 0,30 ltr.	3,00 €
Karamalz	Flasche 0,33 ltr.	2,50 €



## Paulaner

Münchner Urtyp Helles vom Fass	Glas 0,40 ltr.	3,80 €
davon ein Radler	Glas 0,40 ltr.	3,50 €
davon ein Cola-Bier (a)	Glas 0,40 ltr.	3,70 €
Hefeweizenbier vom Fass	Glas 0,50 ltr.	4,50 €
	Glas 0,30 ltr.	3,00 €
Weizenradler	Glas 0,50 ltr.	3,80 €
Hefeweizenbier alkoholfrei	Flasche 0,50 ltr.	4,00 €

Alle aufgeführten Preise sind Inklusivpreise.