



Wein- und Getränkekarte



Mussbacher
Iselshaut





 -lich

 Willkommen!



Aperitif

Prickelndes aus der Pfalz...

Wir servieren Pfälzer Riesling Sekt, extra trocken,
von der *Winzergenossenschaft Weinbiet* in Mußbach



Pfälzer Riesling Sekt, extra trocken	Glas 0,10 ltr.	3,50 €
Sekt-Orange, Sekt-Kirsch oder Sekt-Maracuja	Glas 0,10 ltr.	3,30 €
Riesling Sekt mit Likören		
-mit Likör vom roten Weinbergpfirsich		
-mit Johannisbeerlikör		
-mit Dornfelderlikör	je Glas 0,10 ltr.	3,80 €
Sekt-Aperol (a,b) auf Eis		4,50 €
Riesling Sekt mit Holunderblütensirup		3,50 €
Campari – Orange (5 cl Campari (a))		3,50 €
Sandeman Sherry trocken oder halbtrocken 5 cl		2,50 €

offene Weißweine 0,25 ltr.



- Nr.1) Pfälzer Landwein *Müller Thurgau*. halbtrocken
Winzergenossenschaft Weinbiet 3,00 €
- Nr.2) Pfälzer *Riesling* Kabinett, trocken
Weingut Hellmer 4,40 €
- Nr.3) Mußbacher Eselshaut *Riesling* QbA, trocken
Weingut Klohr 3,80 €
- Nr.4) Mußbacher Eselshaut *Riesling* QbA, halbtrocken
Winzergenossenschaft Weinbiet 3,50 €
- Nr.5) Pfälzer *Morio Muskat*, Qualitätswein, lieblich, duftig
Winzergenossenschaft Weinbiet 3,60 €
- Nr.6) Mußbacher Eselshaut *Grauer Burgunder*. QbA,
trocken, Altes Weingut Steigelmann 4,50 €
- Nr.7) Mußbacher Eselshaut *Gewürztraminer*, QbA, lieblich
Winzergenossenschaft Weinbiet 3,50 €
- Nr.8) Mußbacher Eselshaut *Weisser Burgunder* Classic,
Weingut Edgar Schäfer 4,20 €
- Nr.9) Mußbacher Eselshaut *Riesling* QbA, trocken
Winzergenossenschaft Weinbiet 3,60 €
- Nr.10) Pfälzer *Scheurebe* QbA,
lieblich, Weingut Schaefer 3,90 €
- Nr.23) Gimmeldinger Schlüssel *Gelber Muskateller* QbA
Muskatblume mit Ananasaromen im Abgang
Weingut Lingenfelder 4,50 €

Trinke bis der Morgen graut...

...aber trinke Eselshaut!



Nr.11) Gimmeldinger Meerspinne *Riesling Hochgewächs*
Qba, trocken Altes Weingut Steigermann 4,80 €

Hochgewächs ist ein hochwertiger Riesling mit hohem Mostgewicht

Nr.12) Mußbacher Eselshaut *Chardonnay*
QbA, trocken, Weingut Edgar Schäfer 4,80 €

Nr.15) Mußbacher Eselshaut , *Sauvignon Blanc* ,
QbA, trocken, Weingut Edgar Schäfer 5,50 €



des Pfälzers Liebling...

Weinschorle von der Nr.1	0,25 ltr.	1,90 €
	0.50 ltr.	3,80 €
Rieslingschorle von der Nr.3	0,25 ltr.	2,00 €
	0,50 ltr.	4,00 €
Weissherbstschorle	0,25 ltr.	2,00 €
	0,50 ltr.	4,00 €

....Prickelndes & Spritziges

Mußbacher Eselshaut Riesling Sekt, extra trocken Fl. 0,75 ltr. 18,50 €

Mußbacher Eselsspritzer, weißer Secco
vom Weingut Edgar Klohr Fl. 0,75 ltr. 12,50 €

Sekt-Orange Glas 0,50 ltr. 8,00 €

Trollschoppen (Riesling Sekt & Riesling Wein) Glas 0,50 ltr. 9,00 €

offene Rotweine 0,25 ltr.

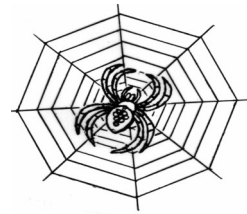

- Nr.13) Pfälzer *St. Laurent Rotwein*, trocken
Weingut Edgar Schäfer 4,50 €
- Nr.14) Pfälzer *Rotwein*. Cuvée Black Berry, trocken
Altes Weingut Steigermann 4,20 €
- Nr.16) Mußbacher Eselshaut *Portugieser Weissherbst*,
halbtrocken Weingut Edgar Klohr 3,80 €
- Nr.17) Mußbacher Bischofsweg *Dornfelder*. trocken
Winzergenossenschaft Weinbiet 4,00 €
- Nr.18) Mußbacher Eselshaut *Portugieser Weissherbst*, lieblich
Weingut Edgar Schäfer 4,80 €
- Nr.19) Mußbacher Eselshaut *Spätburgunder*, halbtrocken
Winzergenossenschaft Weinbiet 3,80 €
- Nr.20) Pfälzer *Rotwein Cuvée*, QbA trocken
komplexe Frucht Weingut Lingenfelder 4,20 €
- Nr.21) Gimmeldinger Meerspinne *Merlot*, trocken
Weingut Hellmer 5,80 €
- Nr.22) Pfälzer *Portugieser* Rotwein, lieblich
Winzergenossenschaft Weinbiet 3,50 €

**Schwarzwald
Sprudel**

Natürlich aus dem Schwarzwald

Alkoholfreie Getränke



... das Original aus dem Schwarzwald... Exklusiv

Mineralwasser Flasche 0,25 ltr. Classic oder still	2,00 €
Mineralwasser Flasche 0,50 ltr. Classic, medium oder still	3,00 €
Mineralwasser Flasche 0,75 ltr. Classic	3,90 €
Coca-Cola (a,b), Fanta (a) oder Spezi (a,b) Glas 0,20 ltr.	1,80 €
Coca-Cola light (a,b) Flasche 0,20 ltr.	2,00 €
Bitter Lemon (d) Flasche 0,20 ltr.	2,30 €



(a = mit Farbstoff, b = Coffeinhaltig , d = mit Chinin)

	Apfelsaft	Glas 0,20 ltr.	2,00 €
	Orangensaft	Glas 0,20 ltr.	2,00 €
	Apfelsaft- oder Orangensaftschorle	Glas 0,20 ltr.	1,60 €
	Apfelsaft- oder Orangensaftschorle	Glas 0,40 ltr.	3,00 €
	Traubensaft weiß oder blau	Glas 0,20 ltr.	2,20 €
	Maracuja Nektar	Glas 0,20 ltr.	2,20 €
	Kirsch Nektar	Flasche 0,20 ltr.	2,20 €
	Johannisbeer Nektar	Glas 0,20 ltr.	2,20 €
	Traubensaftschorle	Glas 0,40 ltr.	3,30 €
	Johannisbeer- Kirsch- oder Maracujaschorle	Glas 0,40 ltr.	3,30 €

Heißgetränke für Genießer....



Tasse Kaffee von Seeberger	
Black Massai 100% Arabica, hocharomatisch, rassig	2,00 €
Milchkaffee von Black Massai Kaffee	2,50 €
Tasse Kaffee, coffeefrei von Seeberger	2,00 €
Trinkschokolade von Seeberger mit oder ohne Milch	2,50 €
Glas Bio-Tee in Gastronomiequalität	
Früchte, Ceylon, Kamille, Minze oder Hagebutte	2,00 €
Spezialitäten von Miscela Fino Kaffee von LaMacchina in Neustadt	
Espresso	2,00 €
Espresso Macchiato	2,20 €
Tasse Cappuccino mit aufgeschäumter Milch	2,20 €
Latte Macchiato	2,40 €
Portion Sahne extra	0,50 €



Biere...



Bitburger Pils vom Fass	Glas 0,30 ltr.	2,30 €
Bitburger Drive alkoholfrei	Flasche 0,33 ltr.	2,00 €
Köstritzer Schwarzbier vom Fass -eine Spezialität aus Thüringen-	Glas 0,30 ltr.	2,50 €
Karamalz	Flasche 0,33 ltr.	1,80 €



Paulaner

Münchner Urtyp Helles vom Fass	Glas 0,40 ltr.	3,50 €
davon ein Radler	Glas 0,40 ltr.	3,00 €
davon ein Cola-Bier (a)	Glas 0,40 ltr.	3,30 €
Hefeweizenbier vom Fass	Glas 0,50 ltr.	3,80 €
	Glas 0,30 ltr.	2,50 €
Weizenradler	Glas 0,50 ltr.	3,30 €
Hefeweizenbier alkoholfrei	Flasche 0,50 ltr.	3,00 €

Alle aufgeführten Preise sind Inklusivpreise.